

Start Apple mail

Is dit de eerste keer dat u uw Mail start? U krijgt dan meteen de wizard te zien.



Mail-account toevoegen

Geef om te beginnen de volgende informatie op:

Volledige naam:

E-mailadres:

Wachtwoord:

Voer hier gewoon alles in.

Heeft u de mail al een keer eerder gebruikt? Dan kunt u via het menu 'mail' de optie 'Voeg account toe' kiezen om de wizard te starten.

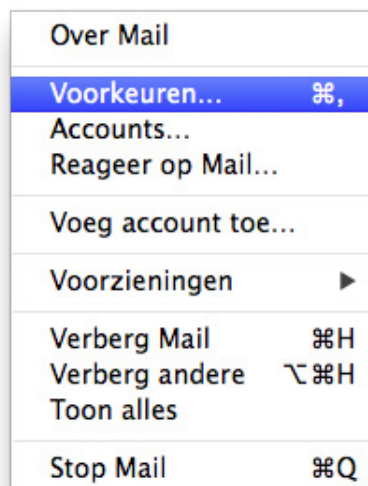

<http://www.mkbstunter.nl/>

Hoefsmid 7

2292 Jj Wieringen

+31 (0)85 27 33 410

Hetzelfde venster zal blijven staan met de mededeling 'Account moet handmatig worden geconfigureerd' klik vervolgens op 'Maak aan'



Mail-account toevoegen

Geef om te beginnen de volgende informatie op:

Volledige naam:

E-mailadres:

Wachtwoord:

Account moet handmatig worden geconfigureerd

Na het klikken op maak aan moeten de volgende gegevens van de inkomende mailserver ingevuld worden:

Type account: Kies hier voor IMAP

E-mail server: mail.mkbstunter.nl

Gebruikersnaam: Uw e-mail

Wachtwoord: Het wachtwoord voor uw e-mail



Info voor server inkomende e-mail

Type account:

E-mailserver:

Gebruikersnaam:

Wachtwoord:

Klik vervolgens op 'Volgende'

<http://www.mkbstunter.nl/>

Hoefsmid 7

2292 Jj Wieringen

+31 (0)85 27 33 410

Voer de gegevens van de uitgaande mailserver in:

SMTP-server: mail.mkbstunter.nl

Gebruikersnaam: Uw e-mailadres

Wachtwoord: Het wachtwoord voor uw e-mailadres

Klik vervolgens op 'Maak aan';



Info voor server uitgaande e-mail

SMTP-server:

Gebruikersnaam:

Wachtwoord:

Annuleer Vorige Maak aan

Nu moeten er nog een paar geavanceerde instellingen worden doorgevoerd.

Start Apple Mail. Nu kunt u via het menu 'Mail' de optie 'Voorkeuren' kiezen om zo het instellingenscherf voor de e-mailaccounts te openen:

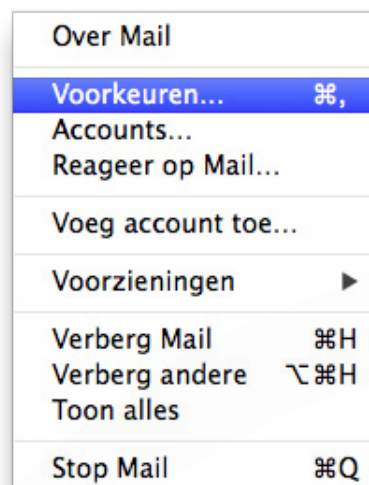

<http://www.mkbstunter.nl/>

Hoefsmid 7

2292 JJ Weteringen

+31 (0)85 27 33 410

In dit scherm kunt u onderin bij 'Server uitgaande e-mail (SMTP)' zien welke mailserver er op dit moment voor uw account wordt gebruikt.

Type account: IMAP of POP. Dit kunt u niet aanpassen (mocht u dit willen wisselen dan moet u uw account verwijderen en opnieuw toevoegen).

Beschrijving: Kunt u zelf bepalen wat u hier invult, het is puur voor uw eigen referentie;

E-mailadres: naam@jedomein.nl als u een e-mailaccount hebt gemaakt;

Volledige Naam: Uw volledige naam

Server inkomende e-mail: mail.mkbstunter.nl

Gebruikersnaam: Dit is hetzelfde als uw e-mailadres;

Wachtwoord: Het wachtwoord van uw e-mailadres.

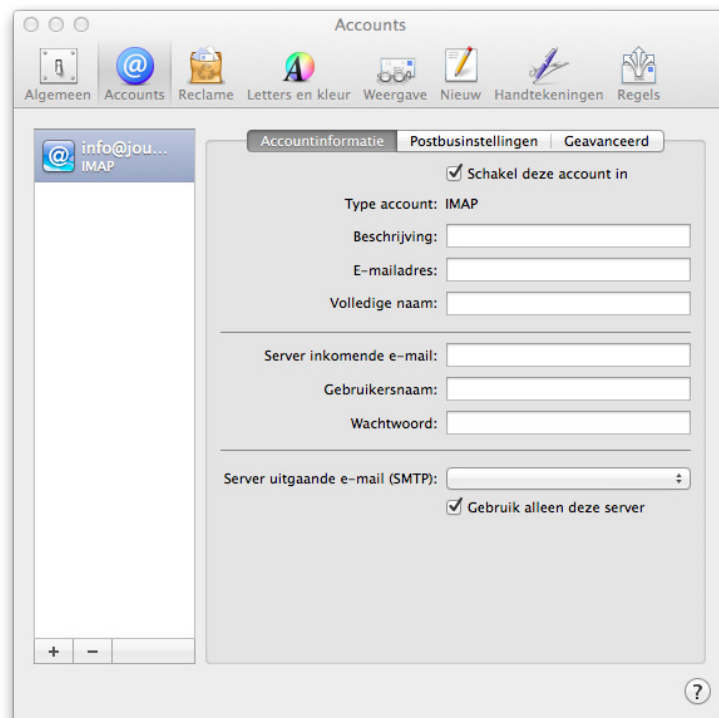

Klik vervolgens op Geavanceerd.

<http://www.mkbstunter.nl/>

Hoefsmid 7

2292 Jj Wieringen

+31 (0)85 27 33 410

In het scherm voor de geavanceerde instellingen zijn drie instellingen van belang:

Poort: Voor IMAP is dit 587

Gebruik SSL: deze moet aangevinkt zijn;

Identiteitscontrole: hier moet de optie 'Wachtwoord' zijn geselecteerd;

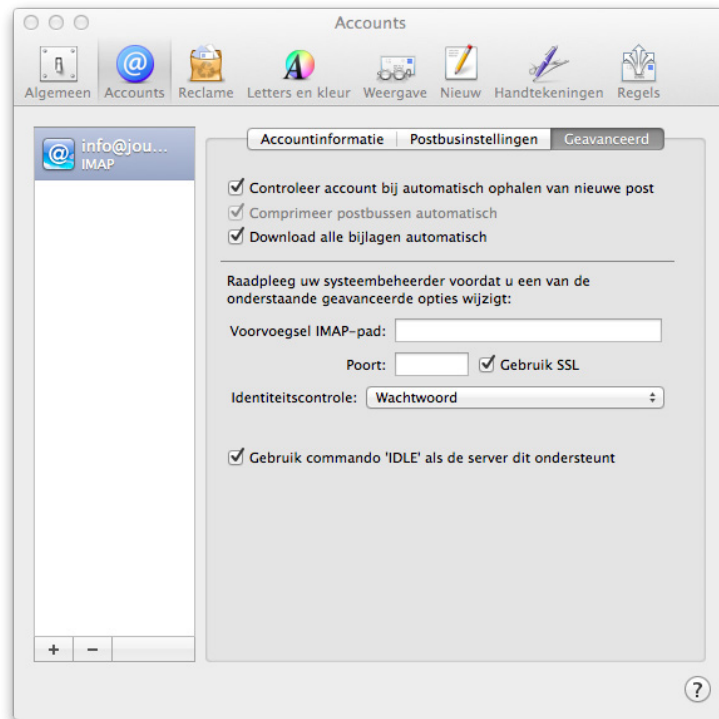

Nu staan de instellingen voor uw ingaande mail ingesteld. Nu moet u alleen nog de instellingen voor uitgaande mail instellen.

<http://www.mkbstunter.nl/>

Hoefsmid 7

2292 Jj Wieringen

+31 (0)85 27 33 410

Start Apple Mail. Nu kunt u via het menu 'Mail' de optie 'Voorkeuren' kiezen om zo het instellingenschermb voor de e-mailaccounts te openen:

In dit scherm klikt u onderin bij 'Server uitgaande e-mail (SMTP)' het menu open en klik op 'Wijzig SMTP-serverlijst...'

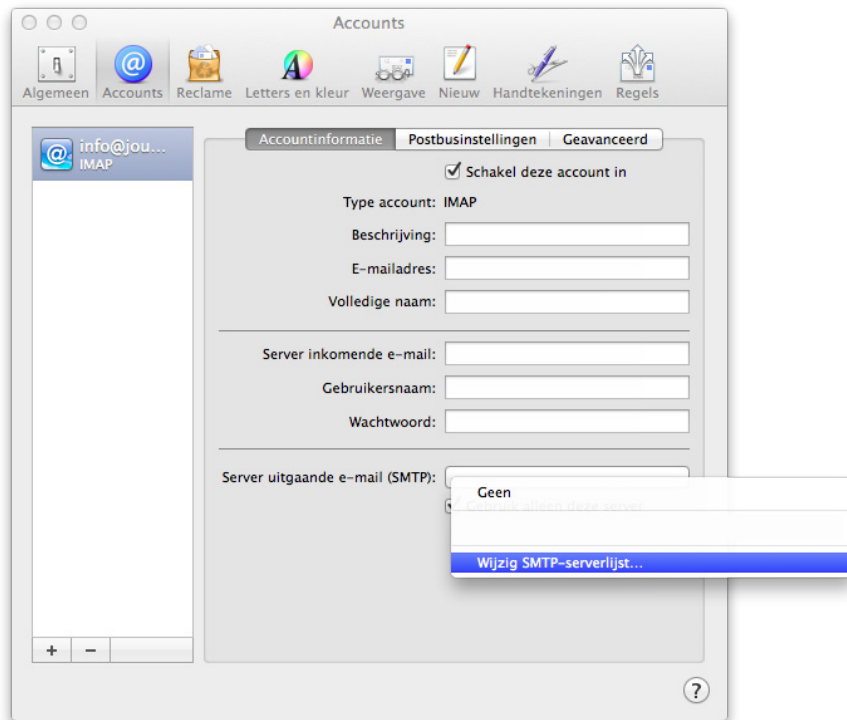

<http://www.mkbstunter.nl/>

Hoefsmid 7 2292 Jj Watingen +31 (0)85 27 33 410

Dit is een auteursrechtelijk beschermd document van MKB Stunter. De inhoud van dit document kan worden verspreid, mits er schriftelijke of digitale toestemming is van MKB Stunter. Inbreuk op auteursrechtelijke producties van MKB Stunter leidt tot aansprakelijkheid van de overtreder van het intellectueel eigendom als genoemd. Voor meer informatie servicedesk@mkbstunter.nl.

U krijgt nu een overzicht van de beschikbare uitgaande mailservers. Mocht die van MKBStunterer nog niet tussen staan kunt u met de '+' knop een nieuwe account toevoegen.

Onder de kop 'Accountinformatie' moet u de volgende instellingen gebruiken:

Beschrijving: U kunt zelf bepalen wat je hier invult.

Servernaam: mail.mkbstunter.nl

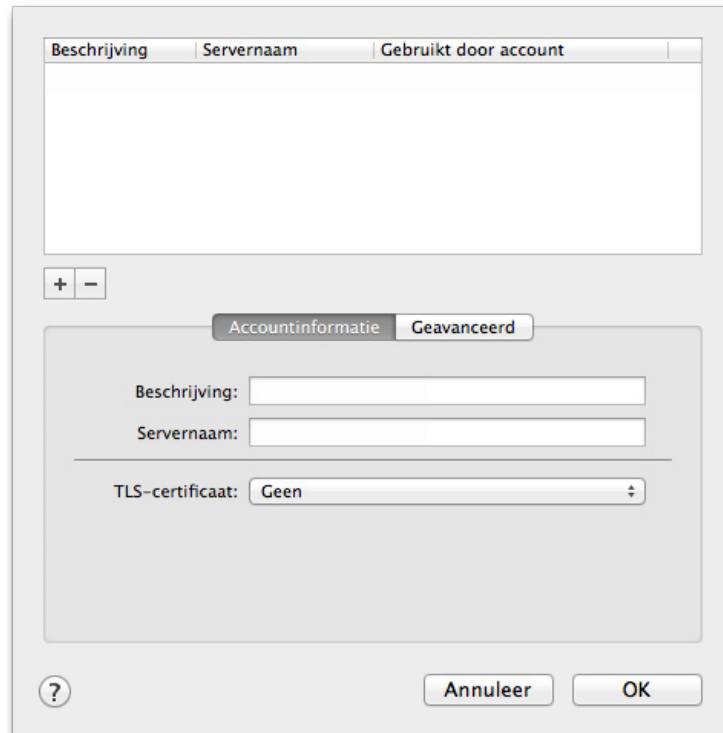

Beschrijving	Servernaam	Gebruikt door account
--------------	------------	-----------------------

+ -

Accountinformatie Geavanceerd

Beschrijving:

Servernaam:

TLS-certificaat:

? Annuleer OK

<http://www.mkbstunter.nl/>

Hoefsmid 7

2292 Jj Wieringen

+31 (0)85 27 33 410

Onder de kop 'Geavanceerd' moet je de volgende instellingen gebruiken:

Gebruik aangepaste poort: Selecteer deze optie en vul 587 in

Gebruik SSL: Deze moet aangevinkt zijn

Identiteitscontrole: Hier moet de optie 'Wachtwoord' zijn geselecteerd

Gebruikersnaam: Dit is hetzelfde als uw e-mailadres

Wachtwoord: Uw wachtwoord voor uw e-mailadres

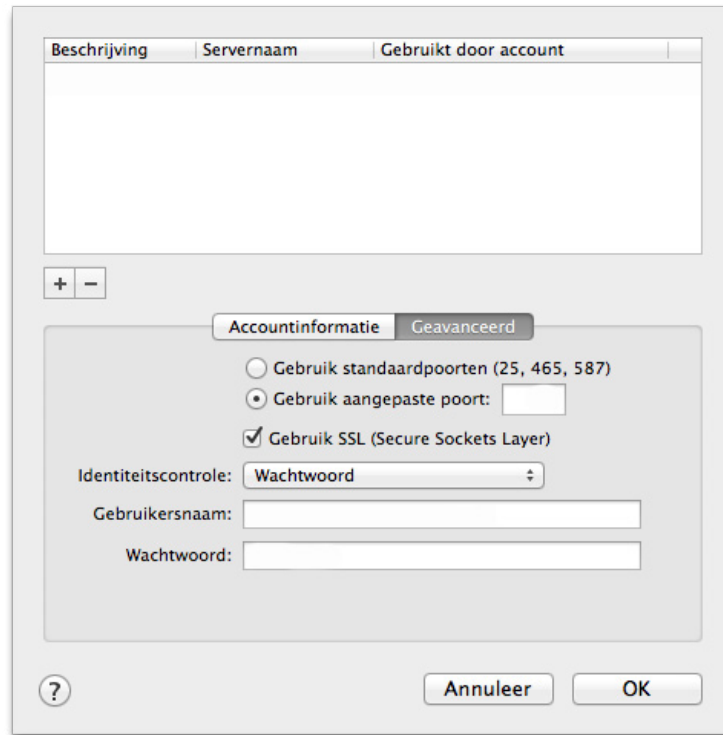

Heeft u nog vragen of bent u problemen tegen gekomen?

Contacteer dan onze helpdesk.

Telefoon : +31 (0)85 27 33 410

servicedesk@mkbstunter.nl

<http://www.mkbstunter.nl/>

Hoefsmid 7

2292 Jj Wieringen

+31 (0)85 27 33 410